

说 明

一、本示例以济南市人社局官网，个人登录查询为例，以作参考。山东省各地市社保网络登录方式各有不同，请按各地实际情况办理。

二、社保参保证明分为：单位参保证明和个人参保证明。办理 APEC 商务旅行卡个人资料中应包含“个人参保证明”，个人参保证明须以个人名义（姓名和身份证）在线下或线上方式在本地社保机构（网站）查询打印。

三、个人参保证明应包括：当前参保单位与查询起止时间内的参保单位，并且为同一家单位。

临沂市人力资源和社会保障局网上服务大厅

通知公告	常用下载	更多>
人社单位网厅温馨提示和全市人社各机构业务部门联系方式	⊕	2024-02-06 00:00:00
单位对职工增减员业务办理重要提醒	⊕	2024-06-16 00:00:00
2024年度社会保险费申报缴纳承诺书	⊕	2024-01-02 09:35:57
关于2024年度网上申报社会保险缴费基数工作的通知	⊕	2024-01-01 00:00:00
单位公共服务网上密码安全防护优化	⊕	2023-11-21 00:00:00
临沂市人力资源和社会保障局网上服务平台升级的通知	⊕	2023-09-28 00:00:00
关于开展2023年失业保险稳岗返还工作的公告-临沂市人力资源...	⊕	2023-09-08 00:00:00
灵活就业人员社保费简要操作流程 (2023) 新	⊕	2023-08-01 00:00:00
电子社保卡扫码登录说明	⊕	2023-01-16 00:00:00
临沂市2023年度就业帮扶政策清单	⊕	2023-03-19 00:00:00
灵活就业人员养老保险参保缴费明白纸		2022-12-21 11:53:35
单位参保缴费明白纸		2022-11-21 00:00:00

欢迎登录

个人登录

单位登录

PDF校验



潍坊市人力资源和社会保障局个人网上服务大厅

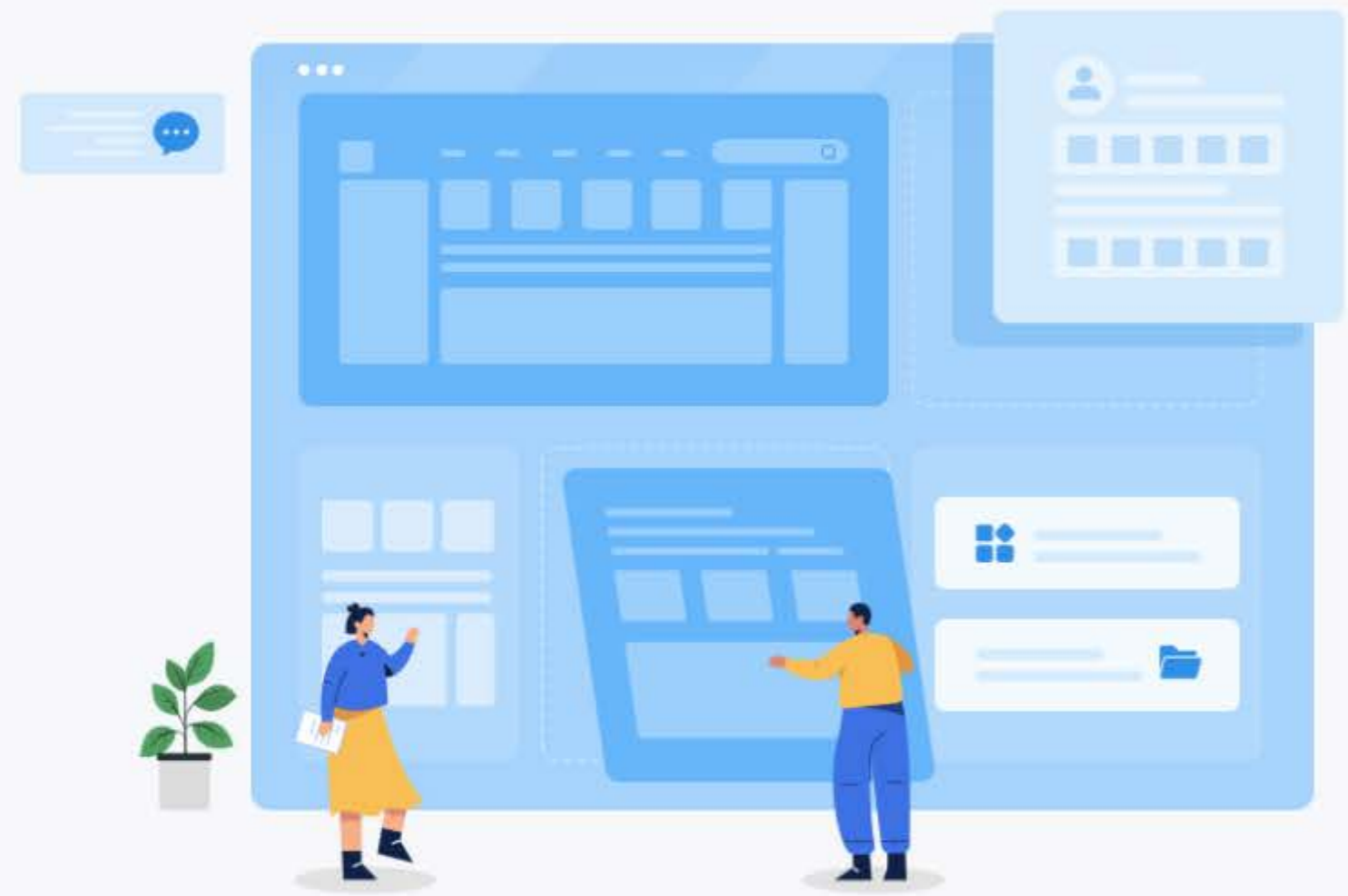

[扫码登录](#) [政务服务网登录](#)



电子社保卡扫码登录 [\(登录指南\)](#)

滨州市社会保险个人网上服务系统

技术支持电话:3162892 QQ群:287444618

尊敬的参保人:

本系统支持两种登录方式:

一、滨州人社服务用户登录,此方式支持身份证号、e-人社账号、电子社保卡扫码登录。

[灵活就业人员企业职工基本养老保险参保登记](#)

[滨州电子社保卡扫码免注册登录](#)

[滨州人社服务用户登录](#)

二、山东统一政务服务用户登录,此方式需登录[山东政务服务网](#)进行注册并完成中级实名认证。

[查看登录说明](#)

[山东省统一政务服务用户登录](#)

在线技术支持



关闭

通知公告	更多>>	常用下载	更多>>	帮助中心	更多>>
滨州市社会保障卡服务网点明...	10-08	工伤待遇常用表格	12-15		
自4月1日起居民养老、居民...	03-31	社保卡密码重置网点	11-01		
滨州市人社网上公共服务升级...	08-02	插件智慧人社助手	09-24		
		电子票据使用说明	06-08		
		IE浏览器设置说明	08-19		



在线咨询

在线技术支持



微信搜一搜

山大地纬服务

关闭

本图示是以电脑方式登录“济南市社会保险事业中心”网站为例



也可手机app扫码登录

个人用户

请输入证件号码

请输入密码

请输入验证码 **5245**

登录

其他方式登录

电子社保卡登 录 山东省统一政务服务用 户登录 支付宝扫码登 录

没有账号?点这里 重置密码

微信公众号 济南社保 支付宝端 济南社保 微信端

无须注册, 直接扫码登陆

主办: 济南市人力资源和社会保障局

技术支持: 济南市人力资源社会保障信息网络中心 鲁ICP备10200122号

地址: 济南市历下区龙洞路龙奥大厦5楼 邮编: 250102

支

手机支付宝扫码



关于支付宝 | 诚聘英才 | 联系我们

行动, 是最好的承诺
-支付宝, 知托付

100%



下午好, 刘先生! 身份证号码: 3

目前状态为:

信息总览

社会保险

待遇查询

业务办理

自助打印

公共就业

我的评价

工伤一件事办理



心痛的滴血

养老账户余额

人员类别: 在职人员

参保险种: 企业养老,失业,工伤

当前缴费辖区: 济南市市本级

关闭



社保客服

关闭

想要咨询什么?
我能帮你吗?



信息总览

社会保险

待遇查询

业务办理



养老账户余额

人员类别: 在职人员

自助打印

● 自助打印信息

公共就业

打印社保个人权益记录单

失业保险关系转迁证明

社会保险个人参保证明查询打印

我的评价

工伤一件事办理

点击

社会保险个人参保证明查询打印

请按框内的选择

社会保险个人参保证明查询打印

身份证号码

姓名

打印类型

明细类型

险种类型

起始年月

终止年月

提示：打印页面的【下载】按钮可下载带电子签章格式的证明。

录入需要查询的起止时间

最后点击按钮查询

社会保险个人参保证明

验证码：
证明编号：3 [模糊]

此两处应一致，都应是申办单位

申请人姓名

姓名	[模糊]	身份证号码	[模糊]
当前参保单位	山东 [模糊]	参保状态	在职人员
参保情况：			
险种	参保起止时间	参保单位	累计缴费月数 备注
企业养老	202401-202407	山东 [模糊]	7
失业保险	202401-202407	山东 [模糊]	7
工伤保险	202401-202407	山东 [模糊]	7

备注：本证明涉及个人信息，因个人保管不当或向第三方泄露引起的一切后果由参保人承担。
本信息为系统查询信息，不作为待遇计发最终依据。

社会保险经办机构 (章)

2024年08月06日

查询的参保起止时间

下载电子版保存

打印

下载